



STUDIO L.G.

PERIZIE E PROGETTI

STUDIO ASSOCIATO

Ing. Massimo Giommaroni

Ing. Paolo Bandini

Tel. 0574/639881 R.A.

Fax. 0574/639770

E-MAIL: studiolg.progetti@gmail.com

E-MAIL: lgband@masternet.it

Via Guittone d'Arezzo n.15

- PRATO -

P.I. 00280750977 C.F. 02064720481



COMUNE DI VAIANO

Committente: COMUNE DI VAIANO

(Responsabile Area 2 - geom. Mario Galli)

PROGETTO ESECUTIVO

Lavori di ripristino del campo sportivo del
Comune di Vaiano posto in Via Val di Bisenzio,
loc. Vaiano

Il tecnico:

Dott. Ing.
Massimo Giommaroni

Oggetto:

STATO DI RILIEVO
PIANTA PROSPETTO E SEZIONE
ESECUTIVI STRUTTURALI

Scala: 1:100

Elaborato:

rif. art. 216 c.4 DLGS 50/2016





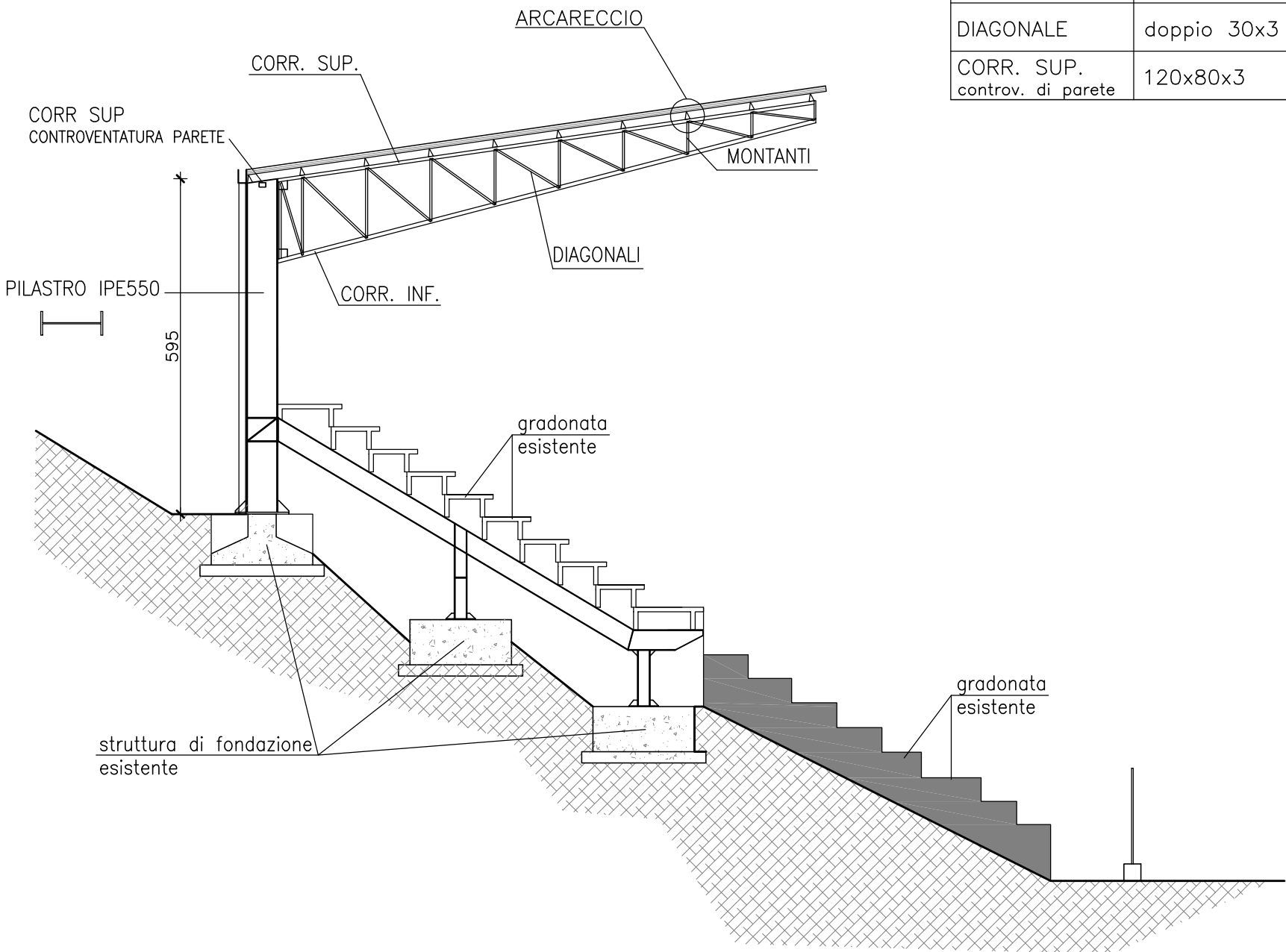

C 02

Questo elaborato grafico è protetto in base alla Legge 18 agosto 2000, "Nuove norme di tutela del diritto d'autore"
pertanto, sono vietate copie anche parziali, modifiche e cessioni a terzi senza l'autorizzazione scritta del tecnico progettista.

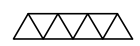
Anno: **2019** Numero Protocollo:

SEZIONE A-A scala 1:100



LEGENDA PROFILI		
ARCARECCIO	traliccio	
CORR. SUP.	doppio 60x6	
CORR. INF.	doppio 70x7	
MONTANTE	doppio 30x3	
DIAGONALE	doppio 30x3	
CORR. SUP. contro. di parete	120x80x3	

PIANTA scalinata scala 1:100

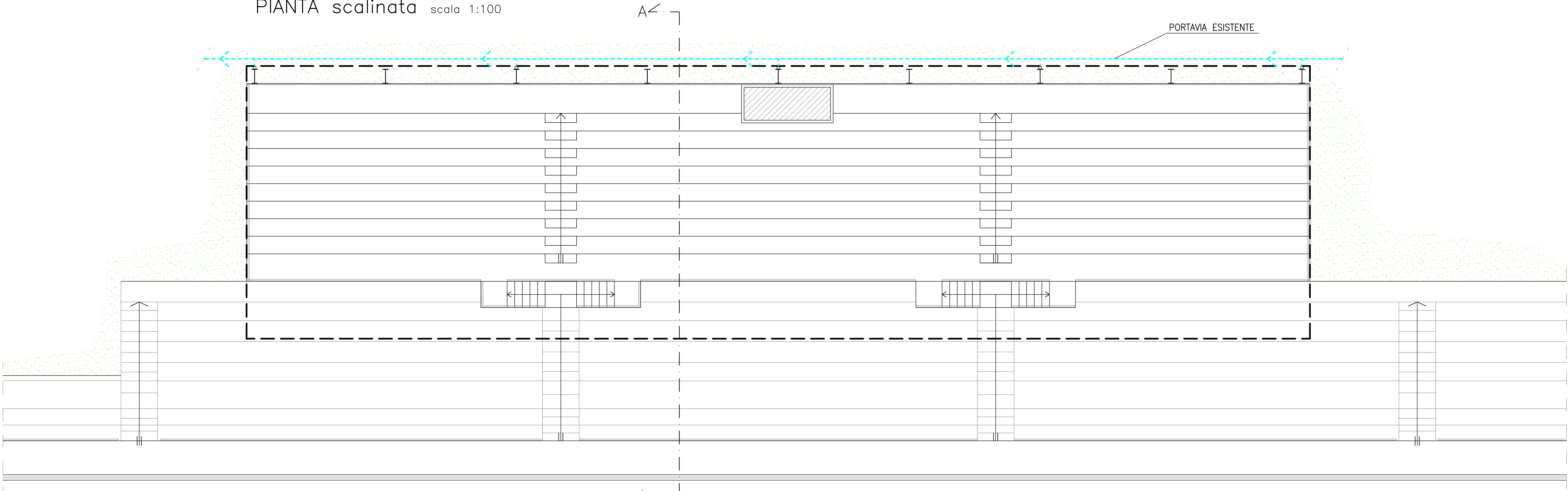

PIANTA COPERTURA scala 1:100

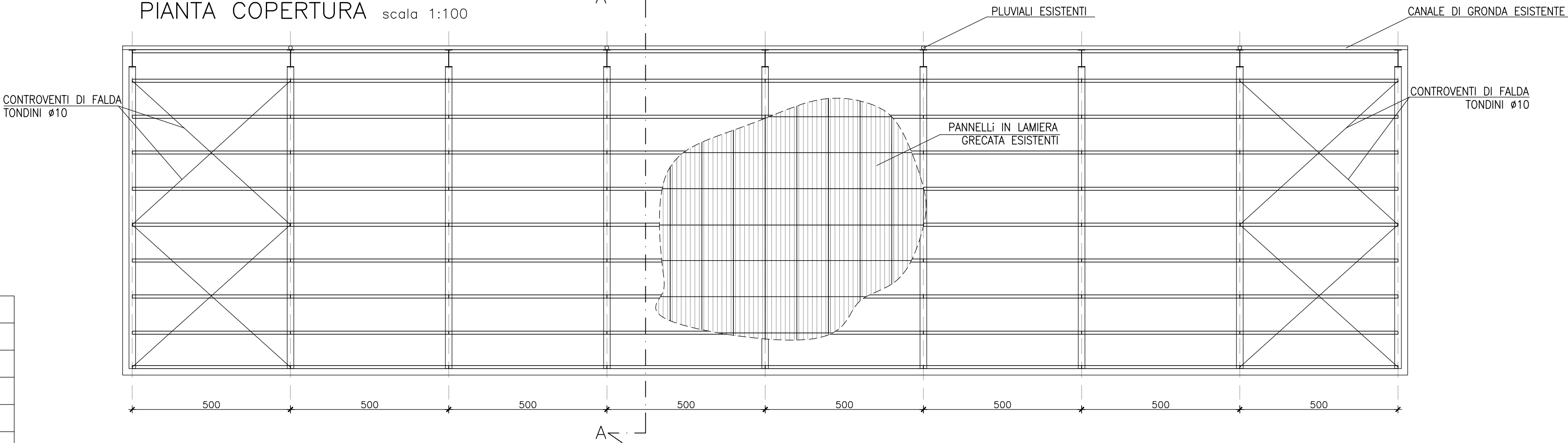

PROSPETTO TERGALE scala 1:100

